



***Korekta do analizy stanu gospodarki
odpadami na terenie Gminy Kołaczyce za 2020r.***

Kołaczyce, 4.08.2021r.

W analizie stanu gospodarki odpadami na terenie Gminy Kołaczyce za 2020r. pkt.5.2 niniejszej analizy otrzymuje brzmienie:

„5.2.Osiągnięte przez Gminę Kołaczyce w 2020r. wymagane poziomy recyklingu, przygotowania do ponownego użycia i odzysku innymi metodami oraz ograniczenia masy odpadów komunalnych ulegających biodegradacji przekazywanych do składowania

Jednym z podstawowych celów systemu gospodarki odpadami komunalnymi jest realizacja obowiązków wynikających z dyrektyw unijnych, czyli osiągnięcie we wskazanym terminie odpowiednich poziomów ograniczenia masy odpadów komunalnych ulegających biodegradacji kierowanych na składowiska oraz zwiększenie poziomu recyklingu i odzysku odpadów zbieranych selektywnie. Do realizacji powyższych zadań zobowiązuje gminy art. 3b ustawy o utrzymaniu czystości i porządku w gminach, jak również akty wykonawcze do ustawy (stosowne rozporządzenia).

Tabela 2 Osiągnięte przez Gminę Kołaczyce w 2020 r. wymagane poziomy recyklingu, przygotowania do ponownego użycia i odzysku innymi metodami oraz ograniczenie masy odpadów komunalnych ulegających biodegradacji przekazywanych do składowania

<u>Rodzaj poziomu do osiągnięcia</u>	<u>Osiągnięty poziom (%)</u>	<u>Wymagany poziom (%)</u>
Recyklingu, przygotowania do ponownego użycia następujących frakcji odpadów komunalnych: papieru, metali, tworzyw sztucznych i szkła	54,32	50
Recyklingu, przygotowania do ponownego użycia i odzysku innymi metodami innych niż niebezpieczne odpadów budowlanych i rozbiórkowych	99,62	70
Ograniczenia masy odpadów komunalnych ulegających biodegradacji kierowanych do składowania	0	35

Zgodnie z określonymi wymaganiami Gmina Kołaczyce wywiązała się z obowiązku narzuconego przedmiotowym rozporządzeniem osiągając wymagane poziomy.”

W analizie stanu gospodarki odpadami na terenie Gminy Kołaczyce za 2020r. pkt.6 niniejszej analizy otrzymuje brzmienie:

„6. Wykaz ilościowy odpadów komunalnych wytworzonych na terenie Gminy Kołaczyce (w Mg)

Łączna ilość odpadów wytworzonych na naszym terenie w 2020 roku wyniosła 2509,4649 Mg w tym:

- **niesegregowane (zmieszane) odpady komunalne** – 519,487 Mg (z nieruchomości zamieszkałych – 472,88 Mg, niezamieszkałych- 46,607 Mg);
- **biodpady stanowiące odpady komunalne** – 72,34 Mg (z nieruchomości zamieszkałych 71,785 Mg + 0,555 Mg PSZOK , niezamieszkałych 0,00Mg);
- **segregowane odpady komunalne** – 1845,1779 Mg (z nieruchomości zamieszkałych – ilości 1830,989 Mg, niezamieszkałych- 14,1889 Mg) zamieszkali 1830,989 Mg (budowlane 1200,72 Mg w tym z PSZOK 8,67 Mg z tego 6,50 Mg pozostało do zagospodarowania z PSZOK, segregowane bez budowlanych 630,269 Mg (dodatkowo w 2020r. zagospodarowano z 2019 w ilości 8,313 Mg, z 2018 r. w ilości 2,21 Mg i z 2017 r. w ilości 1,04 Mg), z **nieruchomości niezamieszkałych** 14,1889 Mg (w tym zagospodarowano 8,3502 MG pozostało do zagospodarowania 5,8387 Mg). Odpady budowlane i rozbiórkowe stanowiły 0,5282 Mg, odpady segregowane 13,6607 Mg.
- Odpady popowodziowe o kodzie 168202 – popowodziowe w ilości 72,46 Mg

Tabela 3 Masa niesegregowanych (zmieszanych) odpadów komunalnych o kodzie 20 03 01 odebranych z terenu Gminy Kołaczyce w 2020 roku

2020	NIESEGREGOWANE (ZMIESZANE) (20 03 01)	
	RODZAJ NIERUCHOMOŚCI	MASA (MG)
SUMA	ZAMIESZKAŁE	472,8800
	NIEZAMIESZKAŁE	46,6070

Tabela 4 Masa odpadów biodegradowalnych i zielonych odebranych z terenu Gminy Kołaczyce z nieruchomości zamieszkałych

2020	BIOODPADY STANOWIĄCE ODPADY KOMUNALNE (20 02 01)	
	RODZAJ NIERUCHOMOŚCI	MASA (MG)
ZAMIESZKAŁA		71,785 (0,555-PSZOK)
ŁĄCZNA MASA ODEBRANYCH ODPADÓW O KODZIE 20 02 01 (MG)		72,34

Wykres 1 Masa niesegregowanych (zmieszanych) odpadów komunalnych odebranych w 2020 roku z nieruchomości zamieszkałych z terenu Gminy Kołaczyce

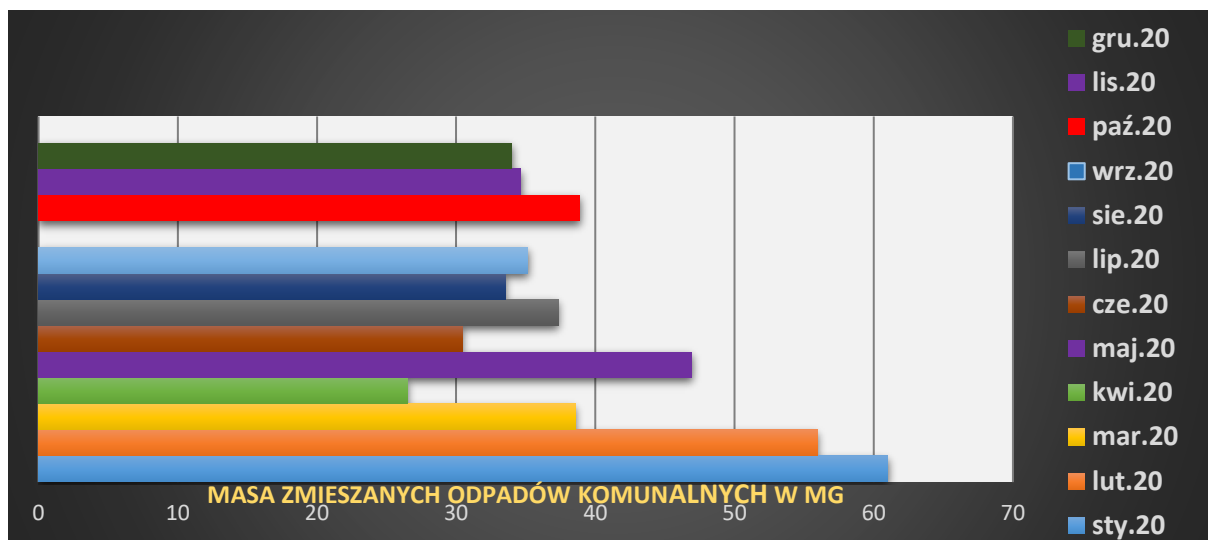

Wykres 2 Masa bioodpadów stanowiących odpady komunalne odebranych z terenu Gminy Kołaczyce z podziałem na poszczególne miesiące roku 2020

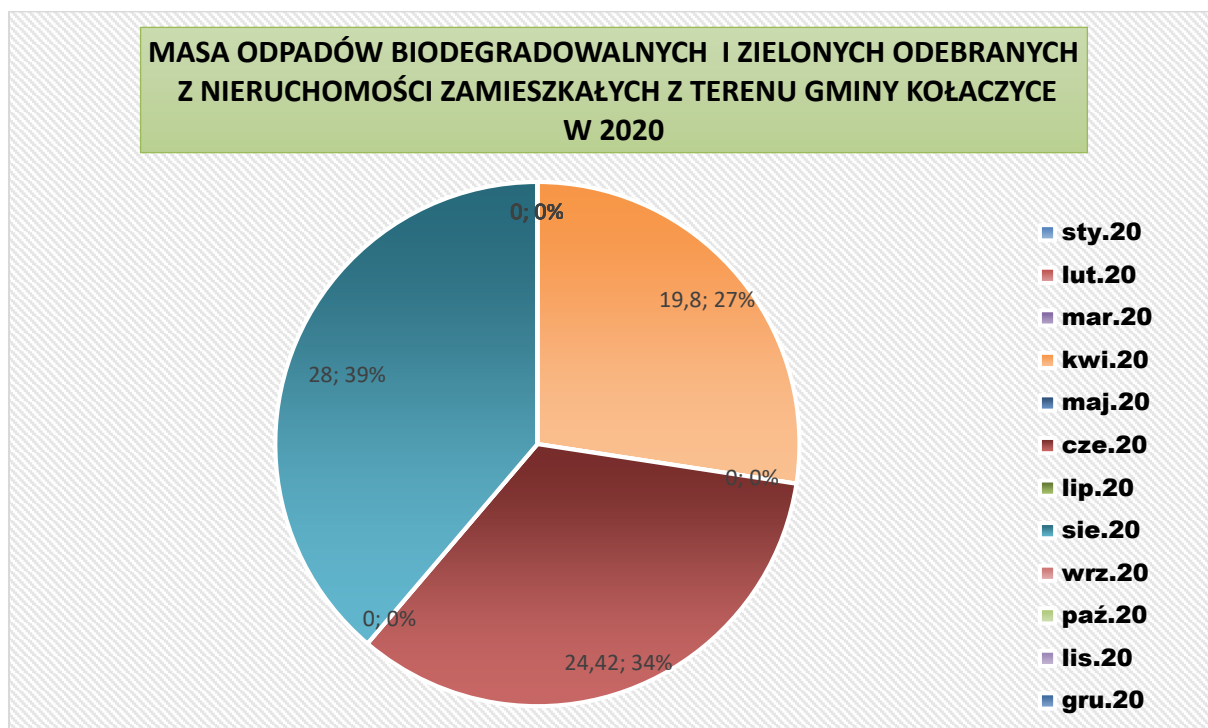

Poniższa tabela przedstawia informacje o masie zebranych w 2020 roku odpadów komunalnych w stacjonarnym Punkcie Selektywnego Zbierania Odpadów Komunalnych w Kołaczycach z rozbiem na poszczególne frakcje.

Tabela 5 Masa selektywnie zebranych odpadów komunalnych w Punkcie Selektywnego Zbierania Odpadów Komunalnych w Kołaczycach

KOD ODPADÓW 2020	STYCZEŃ 2020	LUTY 20120(Mg)	MARZEC 2020(Mg)	KWIECIEŃ 2020 (Mg)	MAJ 2020(Mg)	CZERWIEC 2020(mg)	LIPIEC 2020MASA(Mg)	SIERPIEŃ 2020(Mg)	WRZESIEŃ 2020(Mg)	PAŹDZIERNIK 2020 (MG)	LISTOPAD 2020 (Mg)	GRUDZIEŃ2020 MASA(Mg)	SUMA ŁĄCZNIE
20 01 02	0,06	0,02	0	0	0	0	0	0,36	0,1	0	0,3	0	0,84
20 01 32	0	0,004	0	0	0	0	0	0	0	0	0	0	0,004
20 01 35*	0,06	0,4056	0,08	0	0,02	0,28	0,06	0,22	0,02	0,1	0	0,504	1,7496
20 01 36	0	0	0	0	0	0	0	0,00	0,28	0	0,16	0,00	0,44
20 01 40	4,6594	0,32	1,34 (0,48)	0	0	0,2	0	0	0,44	0,3	0	0	7,7394
20 02 01	0	0	0	0	0	0,3	0,135	0,04	0,08	0	0	0	0,555
20 03 07	5,2	1,28	1,19	0	1,26	3,46	0,66	1,38	1,32	2,36	0,52	0,74	19,37
15 01 01	0	0	0	0	0	0,24	0,0	0	0	0	0	0	0,24
15 01 04	12,2436	2,02	0,64	0	6,165	0	3,89	4,09	0	0,4	0	0	29,4486
16 01 03	0,24	0,29	0	0	0,1	0	0	0,14	0	1,1	0	0	1,87
17 01 01	0,79	0,16	0	0	0	0,82	0	0	0	0,4	6,26	0,24	8,67
Ex 20 01 99	0,13	0,63	0	0	0,12	0,28	0	0,03	0	0,1	0,16	0,02	1,47

 Odpady zagospodarowane

Łączna masa selektywnie zebranych odpadów komunalnych w Punkcie Selektywnego Zbierania Odpadów Komunalnych w Kołaczycach w 2020 roku wyniosła 72,3966 Mg (zagospodarowano 54,2926 Mg pozostało do zagospodarowania 18,104 Mg).

W poniższych tabelach przedstawiona została masa zebranych odpadów komunalnych z terenu Gminy Kołaczyce w 2020 roku z podziałem na typ nieruchomości. Poniższe tabele ukazują m. in. jak kształtowała się ilość wszystkich oraz selektywnie odebranych, zebranych i zagospodarowanych odpadów komunalnych z nieruchomości zamieszkałych z terenu Gminy Kołaczyce w poszczególnych latach.

Tabela 6 Masa odpadów komunalnych odebranych w 2020 roku z nieruchomości niezamieszkałych z rozbiem na poszczególne frakcje

2020	NIERUCHOMOŚCI NIEZAMIESZKAŁE														
	ŁĄCZNA MASA SEGREGOWANYCH ODPADÓW (MG)	20 03 01	20 02 01	20 01 01	20 01 40	15 01 06	15 01 02	15 01 01	20 01 02	150107	150104	170405	170401	17 01 01	170402
ŁĄCZNA SUMA 2020		46,6070	0,00	0,0	0,0	4,6	0,02	3,88	4,9807	0,14	0,04	0,1561	0,0065	0,0	0,3656

Masa odpadów komunalnych zmagazynowanych w 2020 roku z nieruchomości niezamieszkałych z rozbiem na poszczególne frakcje

2020	NIERUCHOMOŚCI NIEZAMIESZKAŁE															
	ŁĄCZNA MASA SEGREGOWANYCH ODPADÓW (MG)	20 03 01	20 02 01	20 01 01	150102	15 01 07	15 01 04	15 01 06	20 01 02	16 02 14	17 04 05	17 04 01	17 04 02	17 01 01	16 06 01	18 01 09
ŁĄCZNA SUMA 2020		0,00	0,00	0	0,02	0,140	0,04	2,20	3,4387	0	0	0	0	0	0	0

Tabela 7 Masa wszystkich odebranych, zebranych i zagospodarowanych odpadów komunalnych w latach 2013r. – 2020r. z nieruchomości zamieszkałych z terenu Gminy Kołaczyce



Tabela 8 Masa odpadów komunalnych selektywnie odebranych, zebranych i zagospodarowanych w 2020 roku z nieruchomości zamieszkałych z rozbiorem na poszczególne frakcje

2020	BIODEGRADOWALNE (20 02 01)	ODPADY BUDOWLANE I ROZBIÓRKOWE (17 01 01)
	MASA	MASA
STYCZEŃ	0,00	0,00
LUTY	0,00	0,00
MARZEC	0,00	85,46
KWIECIEŃ	19,80	88,96
MAJ	0,00	136,00
CZERWIEC	24,42	132,00
LIPEC	0,00	183,00
SIERPIEŃ	28,00	69,70
WRZESIEŃ	0,00	74,20
PAŹDZIERNIK	0,00	183,70
LISTOPAD	0,00	188,50
GRUDZIEŃ	0,00	54,60
ŁĄCZNIE	72,22	1196,12

2020												
RODZAJ I KOD, MASA ODPADU (w MG)												
	15 01 01 Opakowania z papieru i tektury	20 01 01 PAPIER I TEKTURA	15 01 07 OPAKOWANIA ZE SZKŁA	20 01 02 SZKŁO	METAL 20 01 40	OPAK. Z METALI 15 01 04	EX 20 01 99 METALE TWORZYWA SZTUCZNE	15 01 06 OPAKOWANIA WIELOMATERIALOWE	20 01 32 LEKI	20 01 21* LAMPY FLUORESCENCYJNE I INNE ODPADY ZAMIERAJĄCE	20 01 34 BATERIE AKUMULA	ŁĄCZNA MASA SEGREGOW. ODPADÓW (MG)
NIERUCHOMOŚCI ZAMIESZKAŁE												
STYCZEŃ	6,15	0,00	26,66	0,00	5,0244	12,2436	20,43	9,68	0,00	0,00	0,00	80,188
LUTY	1,05	0,00	25,96	0,00	0,00	0,00	9,22	7,64	0,00	0,00	0,00	43,870
MARZEC	1,14	0,00	47,88	0,00	0,00	0,00	9,52	11,36	0,00	0,00	0,00	69,900
I KWARTAŁ	8,34	0,00	100,50	0,00	5,0244	12,2436	39,17	28,68	0,00	0,00	0,00	193,958
KWIECIEŃ	1,64	0,00	25,28	0,00	0,00	2,66	8,07	9,60	0,00	0,00	0,00	47,25
MAJ	2,42	0,00	0,00	0,00	0,00	0,00	18,99	2,48	0,00	0,00	0,00	23,89
CZERWIEC	2,16	0,00	0,00	0,00	0,00	0,00	16,09	2,74	0,00	0,020	0,00	21,010
II KWARTAŁ	6,22	0,00	25,28	0,00	0,00	2,66	43,15	14,82	0,00	0,020	0,00	92,15
LIPIEC	2,38	0,00	0,00	0,00	0,00	0,00	23,51	0,00	0,00	0,00	0,00	25,89
SIERPIEŃ	4,26	15,568	0,00	0,00	0,00	5,965	19,16	4,98	0,00	0,00	0,00	49,933
WRZESIEŃ	1,91	0,00	26,10	0,00	0,80	8,18	31,43	0,00	0,32	0,00	0,00	68,74
III KWARTAŁ	8,55	15,568	26,10	0,00	0,80	14,145	74,10	4,98	0,32	0,00	0,00	144,563
PAŹDZIERNIK	1,10	0,00	0,00	0,00	0,00	0,00	16,97	0,00	0,00	0,00	0,00	18,07
LISTOPAD	4,21	0,00	0,00	0,00	0,00	0,00	17,33	0,00	0,00	0,00	0,00	21,54
GRUDZIEŃ	1,20	0,00	0,00	0,00	0,00	0,00	21,42	0,00	0,00	0,00	0,00	22,62
IV KWARTAŁ	6,51	0,00	0,00	0,00	0,00	0,00	55,72	0,00	0,00	0,00	0,00	62,23
ŁĄCZNA SUMA 2020	29,62	15,568	151,88	0,00	5,8244	29,0486	212,14	48,48	0,32	0,020	0,00	492,901

2020		SEGREGOWANE (ZUŻYTY SPRZĘT ELEKTRYCZNY I ELEKTRONICZNY, ZUŻYTE OPONY, ODPADY WIELKOGABARYTOWE)				
		RODZAJ I KOD, MASA ODPADU (w MG)				
	20 01 36 ZUŻYTE URZĄDZENIA ELEKTRY.	20 01 35* INNE ZUŻYTE URZĄDZENIA	16 01 03 ZUŻYTE OPONY	20 03 07 ODPADY WIELKOGABARYTOW		ŁĄCZNA MASA SEGREGOW. ODPADÓW (MG)
STYCZEŃ	1,688	2,032	4,68	0,00		8,40
LUTY	0,00	0,00	5,98	14,90		20,88
MARZEC	0,00	0,00	0,00	0,00		0,00
I KWARTAŁ	1,688	2,032	10,66	14,90		29,28
KWIECIEŃ	1,045	1,1630	5,86	5,80		13,868
MAJ	0,00	0,00	0,00	8,58		8,58
CZERWIEC	1,812	3,32	5,10	25,84		36,072
II KWARTAŁ	2,857	4,483	10,96	40,22		58,52
LIPIEC	2,01	2,03	0,00	0,00		4,04
SIERPIEŃ	0,7150	0,965	0,00	9,34		11,02
WRZESIEŃ	1,745	2,055	5,48	14,48		23,76
III KWARTAŁ	4,47	5,05	5,48	23,82		38,82
PAŹDZIERNIK	0,00	0,00	5,88	0,00		5,88
LISTOPAD	1,34	2,12	0,00	0,00		3,46
GRUDZIEŃ	0,647	0,84	0,00	0,00		1,487
IV KWARTAŁ	1,987	2,96	5,88	0,00		10,827
ŁĄCZNA SUMA 2020	11,002	14,525	32,98	78,94		137,447

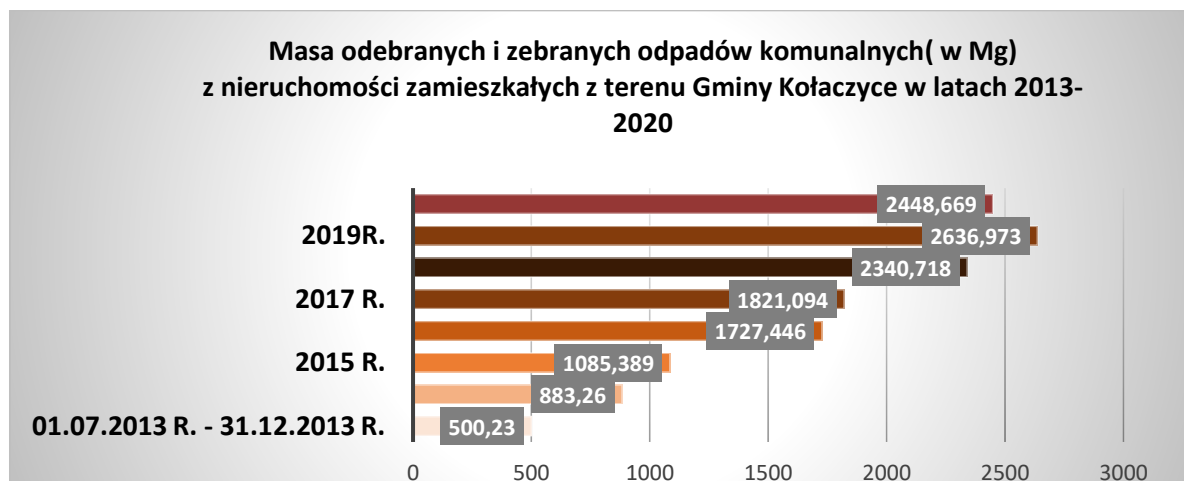
W łącznej masie wszystkich odpadów komunalnych odebranych/zebranych z terenu Gminy w 2020 roku 84% stanowiły odpady zgromadzone przez właścicieli nieruchomości w sposób selektywny –Wykres 4.

Wykres 3 Procentowy udział odpadów selektywnie zebranych i odebranych z nieruchomości zamieszkałych w stosunku do łącznej masy wszystkich odpadów komunalnych zebranych i odebranych z nieruchomości zamieszkałych z terenu Gminy w latach 2015 - 2020r.

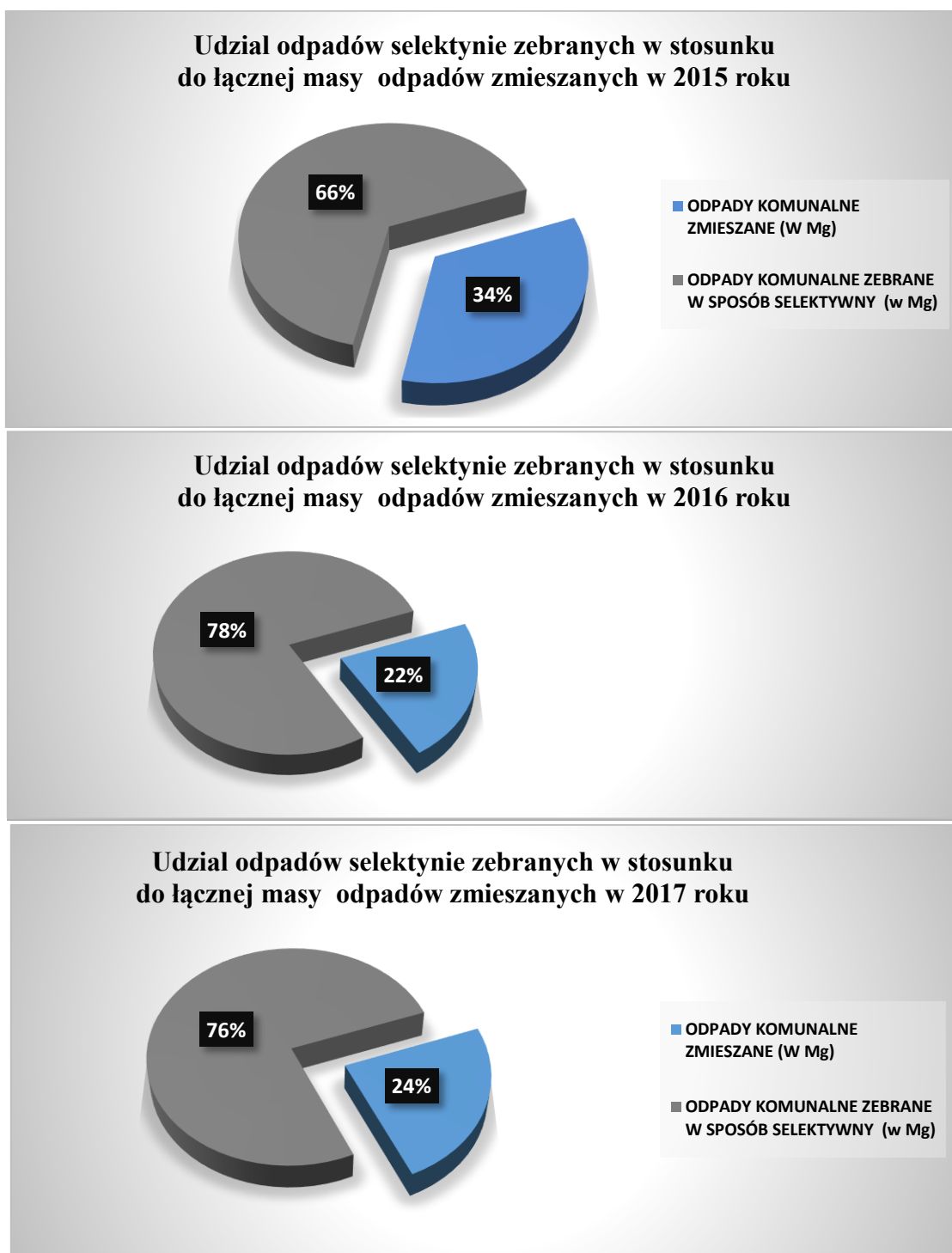

Udział odpadów selektywnie zebranych w stosunku do łącznej masy odpadów zmieszanych w 2018 roku



Udział odpadów selektywnie zebranych w stosunku do łącznej masy odpadów zmieszanych w 2019 roku



Udział odpadów selektywnie zebranych w stosunku do łącznej masy odpadów zmieszanych w 2020 roku

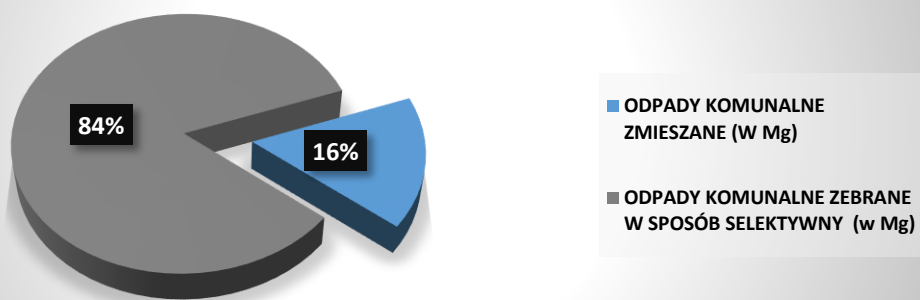

*Burmistrz Kołaczyc
Stanisław Żygłowicz*

*Sporządziła:
Jolanta Matysik
inspektor ds. gospodarki odpadami*